



SET INDEX

วันนี้ให้น้ำหนักฟัน ช่วง 1578-1580 จุดยังไม่ผ่าน

รอบหลักวาง Downside ไว้ในช่วง 1565-1570 จุด เป็นฐานการติดกลับอีก และวางเป็นจุดซื้อกลับหุ้นใหญ่ ศุกร์ที่ผ่านมาแตะ Low 1567.16 จุด (อยู่ ณ ระดับแนวรับระดับที่สองของภาพรายสัปดาห์) น่าจะกระตุ้นการฟื้นกลับราย ชม. ในวันนี้ ช่วงแนวต้าน 1578-1580 จุดน่าจะจะได้ทดสอบ

รอบนี้กรณีแยสุด แนวรับ 1564 จุด หรือ 1560 จุด จะเป็นแนวหยุดรอบการพักฐานจาก High 1591.09 จุด และมีการน้ำหนักที่จะทยอยฟื้นตัวขึ้นทดสอบแนวต้าน 1595-1600 จุดอีกะลอก

แนวรับ	1570**	1569*
แนวต้าน	1578**	1580*



Technical Review:

- S50U17: เข้าพยายามยืนบวก แต่ยังไม่ผ่าน 993.50 จุด ที่เปิด Trading Long สั้น หุน 990 จุดรอปิดทำกำไร
- Momentum trading : HTECH , VGI
- Swing trading : APURE,STEC

SET50 Index Futures



วันนี้พยายามดันขึ้นเข้าสู่แนวต้าน 993.50 จุด แต่จะมีแรงขายย่อยเกิดขึ้น

30 มิ.ย. 60 นักลงทุนต่างชาติ Short สุทธิ ต่อเนื่องเป็นวันที่ 11,030 สัญญา (1-30 มิ.ย. กลับมาสะสม Short สุทธิ 13,006 สัญญา)

ภาพเข้านี้พยายามดันเข้าหาแนวต้านแรก 993.50 จุด แต่ยังมีแรงขายกดในระดับราย ชม. กรณีดันข้ามระยะดีสุดของวันยังไม่ผ่านแนวต้าน 996 จุด

ส่วนระยะสัปดาห์ แนวรับหลัก 985 จุด หรือ 983 จุดจะเป็นฐานสิ้นสุดการปรับลงจาก High 998.50 จุดและฟื้นกลับอีกระลอก

กลยุทธ์ S50U17: Trading

- พอร์ตถือ Short ต้นทุน 994-998 จุด เบื้องต้นเราให้ปิดทำกำไรที่แนวรับย่อย 990-992 จุด ไปส่วนหนึ่งแล้ว ที่เหลือรอปิดที่แนวรับหลัก 985/983 จุด **กรณีทะลุแนวต้าน 998 จุดตัดขาดทุนทันที**
- ส่วนพอร์ตที่เปิด Trading Long ระดับราย ชม. เมื่อศุกร์ที่ผ่านมา ณ ต้นทุน 990 จุด รอเข้าที่พยายามยืบบวกเข้าหาแนวต้าน 993.50-994 จุด แนะนำปิดทำกำไรช่วงสั้น **ตัดขาดทุนกรณีหลุด 988 จุด**

แนวรับ		แนวต้าน	
990.50*	988**	993.50**	996*

Contracts	Long	Short	Net	YTD
Institution	13389	13260	129	29269
Foreign	16425	27455	(11030)	(31568)
Local	73673	62772	10901	2299

SET50 Index Options

คำแนะนำ : Wait and See

กลยุทธ์ : Wait and See

ขาดทุนสูงสุด : -

กำไรสูงสุดทางทฤษฎี : -

เป้าหมายการทำกำไร : -

จุดคุ้มทุน(เมื่อหมดอายุ) : -

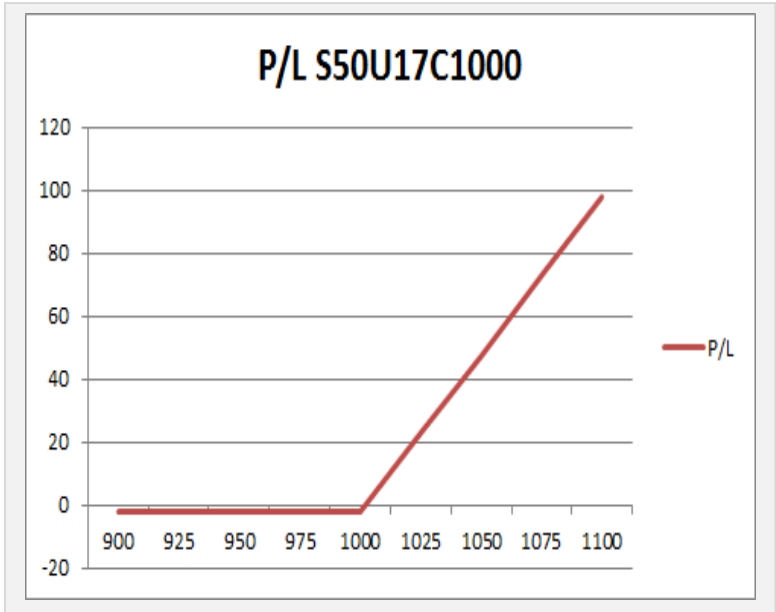

SET50 Index	Long S50U17C1000	Cost	Profit/Loss
900	-100	6.8	-6.8
925	-75	6.8	-6.8
950	-50	6.8	-6.8
975	-25	6.8	-6.8
1000	0	6.8	-6.8
1025	25	6.8	18.2
1050	50	6.8	43.2
1075	75	6.8	68.2
1100	100	6.8	93.2

		Price	Chang	Vol.	Open Interest	Intrinsic Value	Time Value	Break Even	All-in-Premium	Implied Volatility	Effective Gearing
Call Option	S50U17C950	43.40	0.80	239.00	664.00	45.10	0.90	996.00	0.00	6.48%	20.01
	S50U17C975	20.20	-0.80	197.00	3307.00	20.10	1.90	997.00	0.00	4.33%	37.48
	S50U17C1000	5.20	-0.10	1406.00	7719.00	0.00	7.00	1007.00	0.01	4.64%	59.86
	S50U17C1025	1.40	-0.30	314.00	5948.00	0.00	1.70	1026.70	0.03	5.21%	77.20
	S50U17C1050	0.50	-0.10	63.00	1322.00	0.00	0.70	1050.70	0.06	6.52%	73.82

Put Option	S50U17P950	1.60	0.40	738.00	4491.00	0.00	1.90	948.10	-0.05	7.48%	-55.01
	S50U17P975	3.20	0.30	719.00	5712.00	0.00	3.60	971.40	-0.02	5.48%	-62.28
	S50U17P1000	13.20	1.40	1106.00	6358.00	4.90	9.10	986.00	-0.01	5.72%	-39.98
	S50U17P1025	33.80	1.20	158.00	1152.00	29.90	3.10	992.00	0.00	6.45%	-24.60
	S50U17P1050	58.80	-3.80	23.00	812.00	54.90	-1.90	997.00	0.00	0.00%	-18.19

Construction Services : กลุ่มรับเหมาก่อสร้าง

	Level 1	Level2
Support	127	125
Resistance	132	134

พักตัวไม่หลุด Neckline

ย่อตัวลงมาทดสอบแนว Neckline ซึ่งเป็นแนวรับหลักของรอบและเกิดแรงซื้อกลับในช่วงท้าย ทำให้ประเมินว่าราคายังอยู่ในรอบการปรับตัวขึ้น



Media & Publishing : กลุ่มสื่อและสิ่งพิมพ์

	Level 1	Level2
Support	64.10	63.00
Resistance	65.50	66.50

การย่อเป็นจังหวะเข้าซื้อ

เกิดแรงขายทำกำไรออกมา แต่ภาพหลักยังอยู่ในขาขึ้น ดังนั้นมองการลงในรอบนี้เป็นจังหวะรอเข้าซื้อที่แนวรับของเส้น Uptrend Line

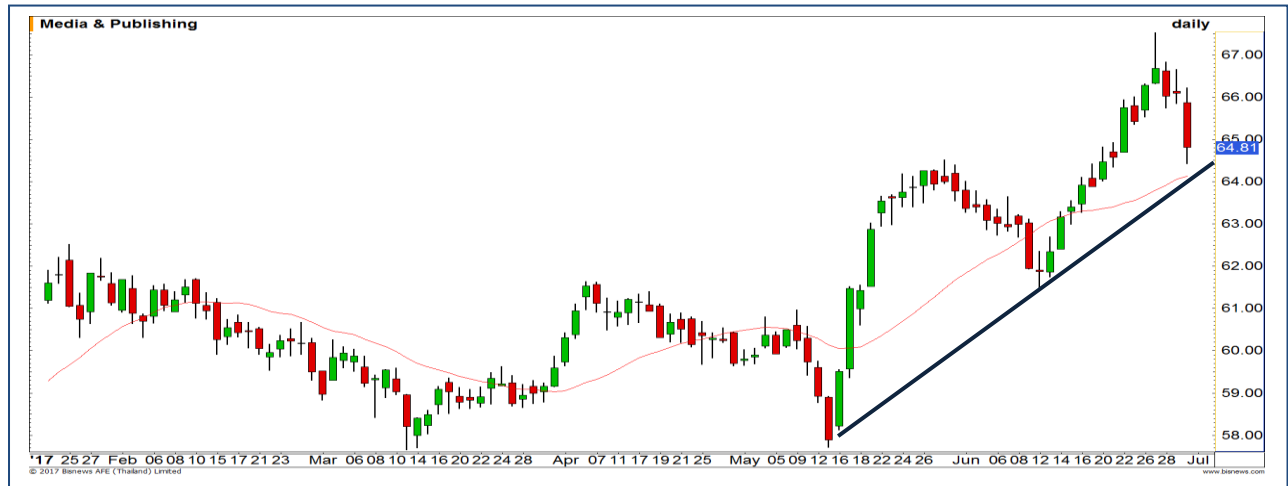

Top Most Active

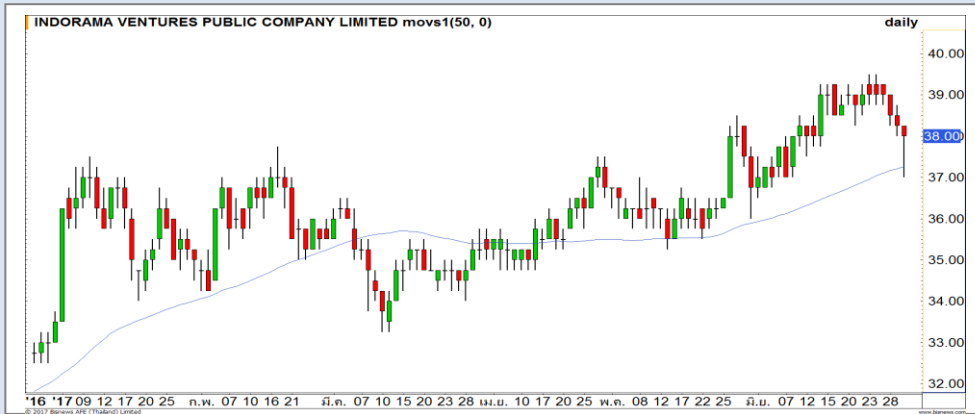

Support 37.50 37 Resistance 38.75 39.50

IVL (DAY): มีแรงซื้อกลับที่แนวรับเส้นค่าเฉลี่ย 50 วัน บริเวณ 37 บาท แนวโน้มหลักยังให้น้ำหนักเป็นบวก มีโอกาสปรับตัวขึ้นต่อ

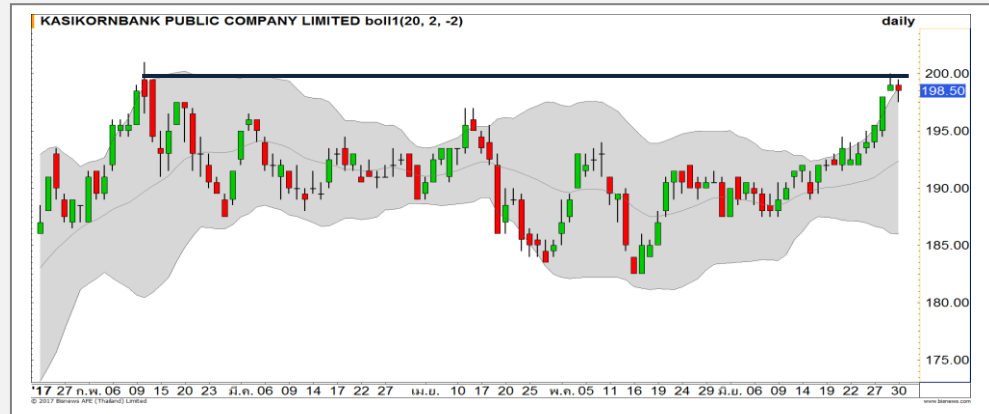

Support 197.50 196 Resistance 200 203

KBANK (DAY): ระยะสั้นยังมองเป็นการชะลอตัว หลังขึ้นติดแนวต้านสำคัญที่บริเวณ 200 บาท



Support 62.25 61.75 Resistance 63.50 64.75

CPALL (DAY): กำลังฟอร์มตัวการขึ้นรูปแบบ Rounding bottom มีแนวต้านรอทดสอบที่ 63.50/64.75 บาทตามลำดับ



Support 16.30 16 Resistance 17 17.30

BANPU (DAY): ย่อตัวลงมาแตะบริเวณด้านล่างของกรอบ Downtrend channel ทำให้รอบสั้น ประเมินว่าน่าจะได้เห็นการเด็งกลับ

Momentum Trading

HTTECH

Support | 9.25
Resistance | 9.95/10.50
Stop loss | 8.75

คำแนะนำระยะสั้น (BUY)

แท่งเทียนเกิดรูปแบบ Big white candle โดยราคาขึ้นมาปิดที่บริเวณ High ของวันได้ แสดงถึงโมเมนตัมที่แข็งแกร่ง ในช่วงนี้ อีกทั้งการขึ้นทำ Higher high ก็เป็นการต่อยุ่ภาพเชิงบวก

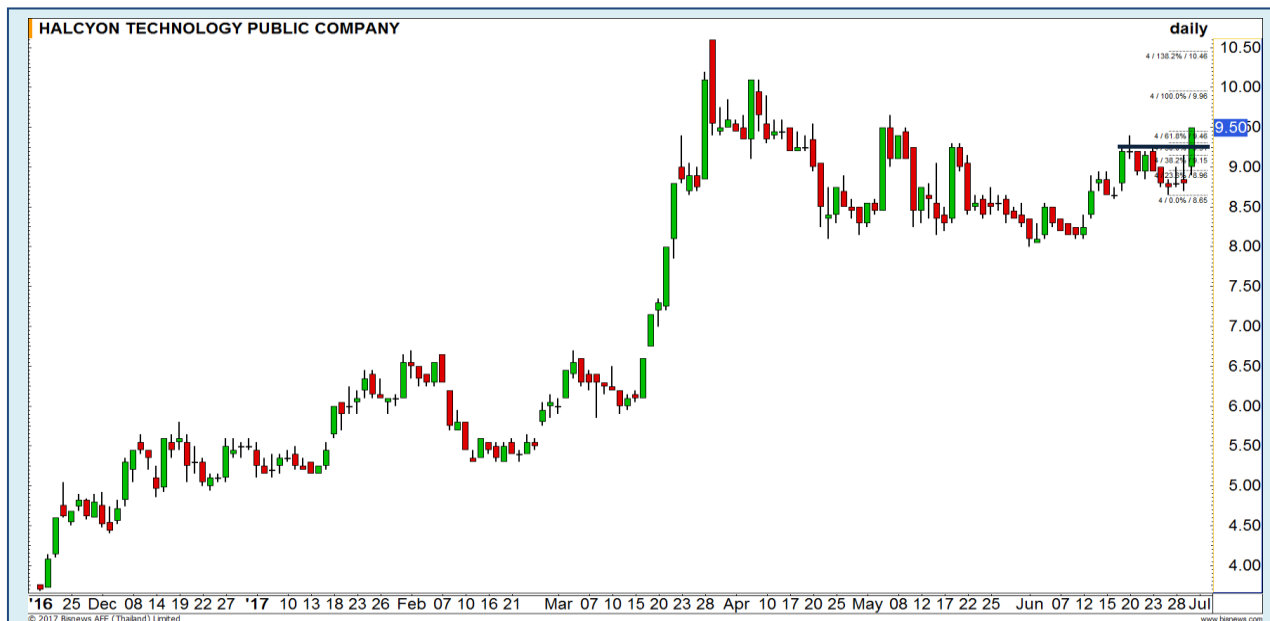

VGI

Support | 5.55
Resistance | 6.00
Stop loss | 5.40

คำแนะนำระยะสั้น (BUY)

Momentum การขึ้นรอบนี้ยังคงแข็งแกร่ง สังเกตจาก MACD ที่ปรับตัวขึ้นมาอย่างต่อเนื่อง ทำให้ยังมองการขึ้นต่อเพื่อทดสอบเป้าหมายหลักที่บริเวณ 6 บาท



Swing Trading

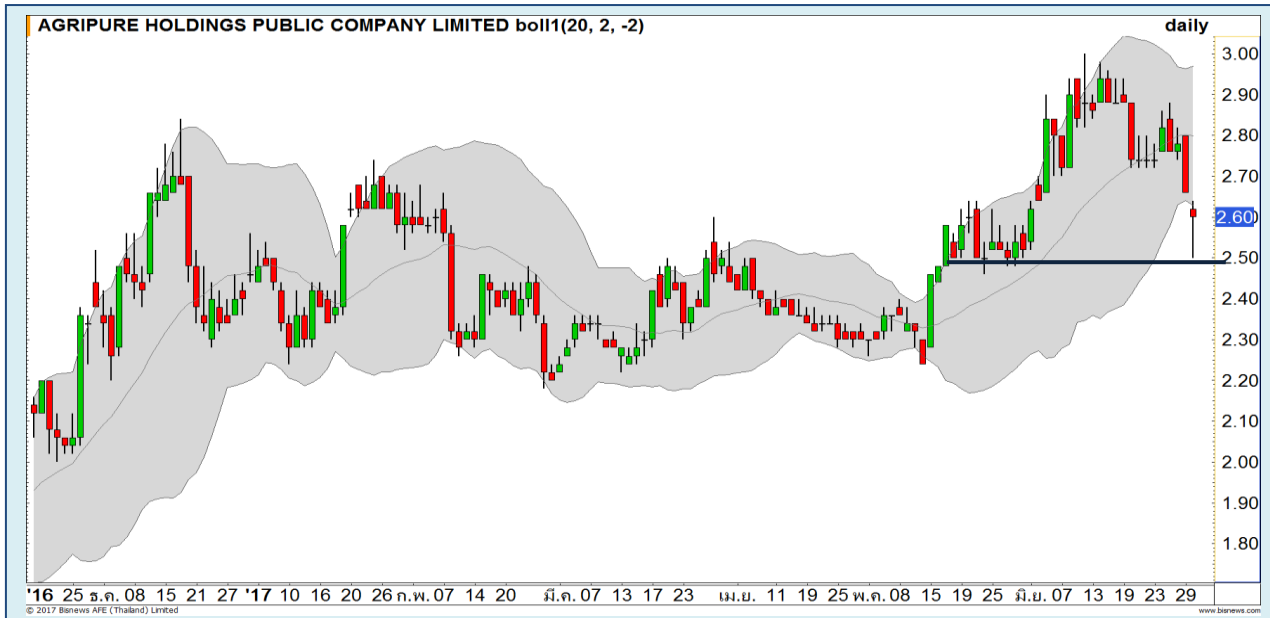

Support	2.56
Resistance	2.80
Stop loss	2.50

คำแนะนำระยะสั้น (BUY)

ราคาลงมาแตะขอบล่างของกรอบ Bollinger bands อีกฝั่งแห่งเทียนเกิดรูปแบบ Hammer เป็นสัญญาณการฟื้นกลับในทางเทคนิค วางเป้าหมาย 2.80 บาท

APURE

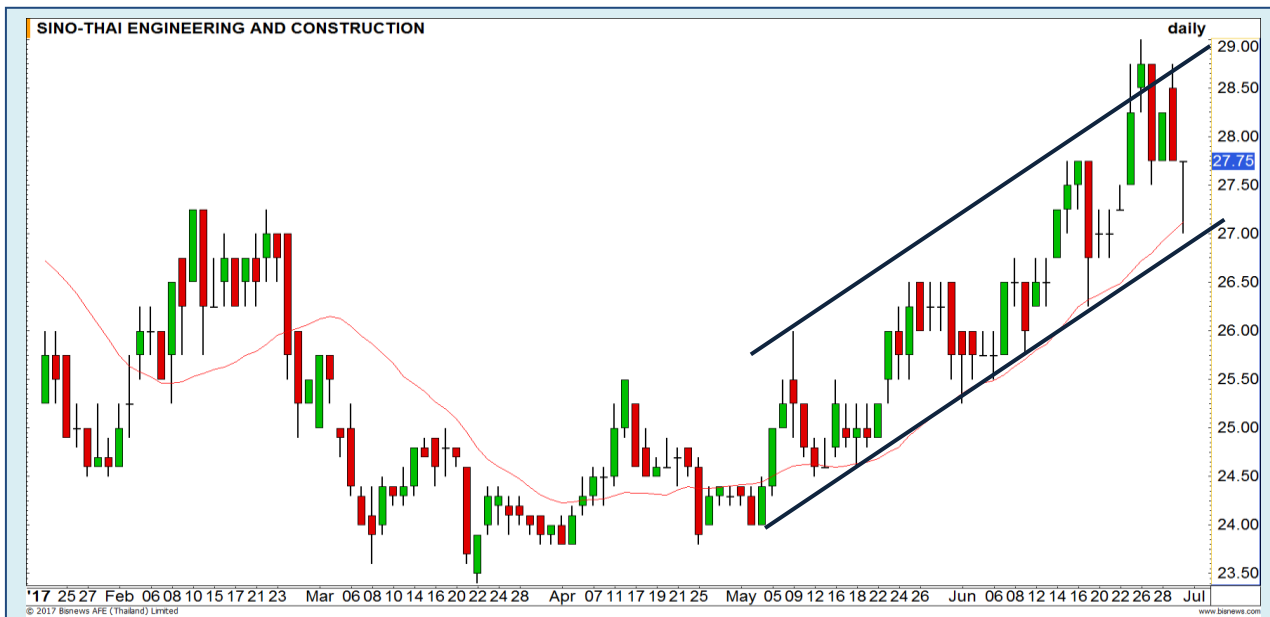

Support	27.00
Resistance	29
Stop loss	26.50

คำแนะนำระยะสั้น (BUY)

แกว่งตัวอยู่ในกรอบ Uptrend Channel การย่อตัวมาที่แนวรับด้านล่างที่ 27 บาทมองเป็นจังหวะซื้อกลับ เพื่อรอขายทำกำไรที่บริเวณ 29 บาท

STEC

SAWAD : SAWA24C1801A

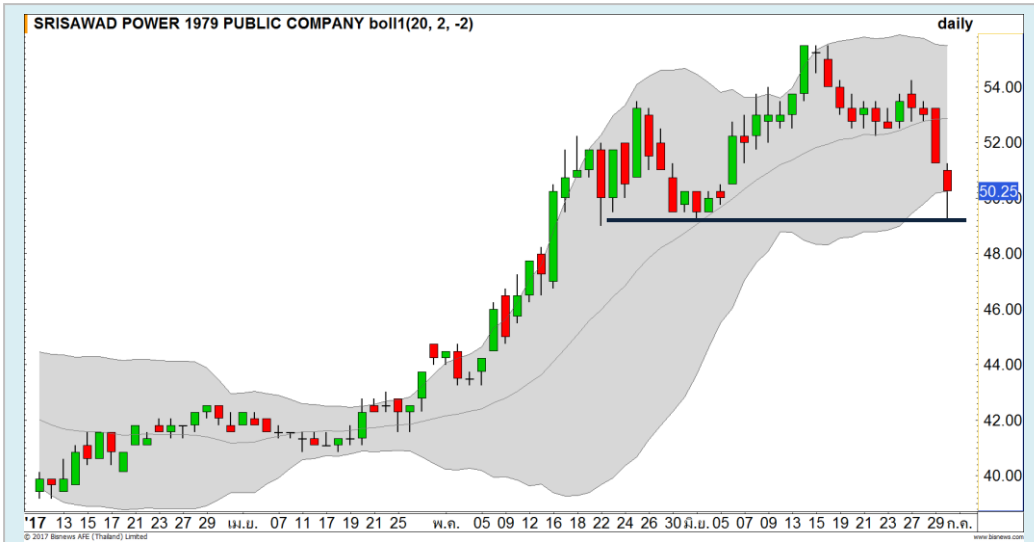

แนวรับ		แนวต้าน	
50	49.25	51.25	52.25

มีแรงซื้อกลับหลังราคาหลุดออกนอกรอบ Bollinger bands อีกทั้งยังเป็นบริเวณเดียวกับแนวรับ Low เดิม ที่บริเวณ 49.25 บาท ทำให้มองว่าบริเวณนี้ มีโอกาสได้เห็นการฟื้นตัวกลับของราคา มีแนวต้านรอทดสอบ 51.25/52.25 บาท ตามลำดับ



สอบถามข้อมูลเพิ่มเติม
โทรศัพท์ 02-658-9915
Email: dw@fnsyrus.com
Line: @dw24

Name	SAWA24C1801A	Expire Date(Maturity Date)	06-Feb-2018
Underlying	SAWAD	Last Trading Date	31-Jan-2018
Type	Call	Listing Date	12-Jun-2017
Strike	65.000	Conversion Ratio	9.78000
TimeDecay Per Day	-0.47%	Effective Gearing	4.22
Delta	36.95%	Implied Volatility	57.00%

TOP GAINER AND LOSER

5 TOP MAINBROAD GAINER

Rank	Stock	PClose	%Change	Support	Resistance	Trend (1 Week)	Technical View
1	MPIC	1.95	7.73	1.86/1.80	2/2.14	Sideway	แท่งเทียน Shooting star มีโอกาสชะลอการขึ้น
2	MACO	1.69	5.62	1.66/1.62	1.72/1.80	Uptrend	โมเมนตัมแข็งแกร่งขึ้นทำ All time high
3	BAFS	46.50	4.49	45.50/45	47.50/49.50	Uptrend	Big white candle มีโอกาสขึ้นต่อ
4	ASAP	7.75	4.03	7.50/7.30	8/8.25	Uptrend	ขึ้นปิด High ของวัน แนวโน้มไปต่อ
5	NOBLE	13.30	3.91	13/12.70	13.70/14	Sideway	เกิดสัญญาณการกลับตัว

5 TOP MAINBROAD LOSER

Rank	Stock	PClose	%Change	Support	Resistance	Trend (1 Week)	Technical View
1	UV	8.05	10.06	7.75/7.50	8.25/8.60	Sideway Down	รอดูแนวรับ 7.75 บาท หากยืนไม่ได้ลงทดสอบ 7 บาท
2	CSP	2.70	7.53	2.6/2.54	2.80/2.92	Downtrend	บริเวณ 2.54-2.60 บาท เป็นจังหวะน่าเข้าเก็งกำไร
3	BEC	21	7.49	20.40/20	20.60/22	Sideway Up	แนวรับสำคัญ 20 บาท
4	SMIT	5.40	6.90	5.20/5	5.60/5.80	Sideway	ทำ Lower Low จบรอบขาขึ้น
5	SPPT	5.70	6.65	5.50/5.30	5.90/6.15	Sideway	Downside เริ่มจำกัด มีโอกาสฟื้นกลับแถวนี้

หมายเหตุประกอบการเลือก Top Gainer และ Top Loser

- ปริมาณการซื้อขายเฉลี่ย 5 วัน มากกว่า 10 ล้านบาท
- ไม่นับรวม DW และ Warrant
- ราคาหุ้นไม่ต่ำกว่า 1 บาท

** เนื่องจากหุ้นในกลุ่มนี้ส่วนใหญ่เป็นหุ้นที่ผันผวนแรงกว่าตลาด นักลงทุนควรใช้ความระมัดระวังเป็นพิเศษ **

WTI Oil



	Level 1	Level 2
Support	45.40	45.00
Resistance	47.00	47.20

ภาพหลักเปลี่ยนเป็น Sideway

ราคาน้ำมันปรับตัวขึ้นแรงกว่าที่คาดการณ์ไว้ทำให้ภาพหลักเปลี่ยนจากขาลงเป็น Sideway ส่วนภาพระยะสั้น Upside จะเริ่มจำกัดขึ้น การปรับตัวขึ้นยังให้ระวังแรงขาย

Sugar



	Level 1	Level 2
Support	13.50	12.70
Resistance	13.80	14.00

จบรอบขาลง

ราคาน้ำตาลยังคงปรับตัวขึ้นต่อ Breakout ผ่านแนวต้านของเส้น Downtrend Line และเส้น Moving Average 20 วันขึ้นตามลำดับ เป็นการยืนยันการจบรอบขาลง

Gold Futures

หสกลดแนวรับที่ 1236-1238 ดอลลาร์จะเปิด Downside ลงไปด้านล่าง

สัปดาห์นี้มีจุดเสี่ยงที่ต้องระวังคือแนวรับที่บริเวณ 1236-1238 ดอลลาร์ หากลดแนวรับนี้มองว่าจะเป็นการเปิด Downside สำหรับการลงไปทดสอบแนวรับหลักที่บริเวณ 1215 ดอลลาร์ได้

คำแนะนำระยะสั้น GFQ17 (Trading Short)

- พอร์ตที่จะเปิด Short รอราคาหาคาลงมาหลุดแนวรับที่บริเวณ 1236 ดอลลาร์ โดยมีเป้าหมายการทำกำไรที่ 1215 ดอลลาร์ และมีจุดตัดขาดทุนกรณีนี้ที่ ทะล 1250 ดอลลาร์

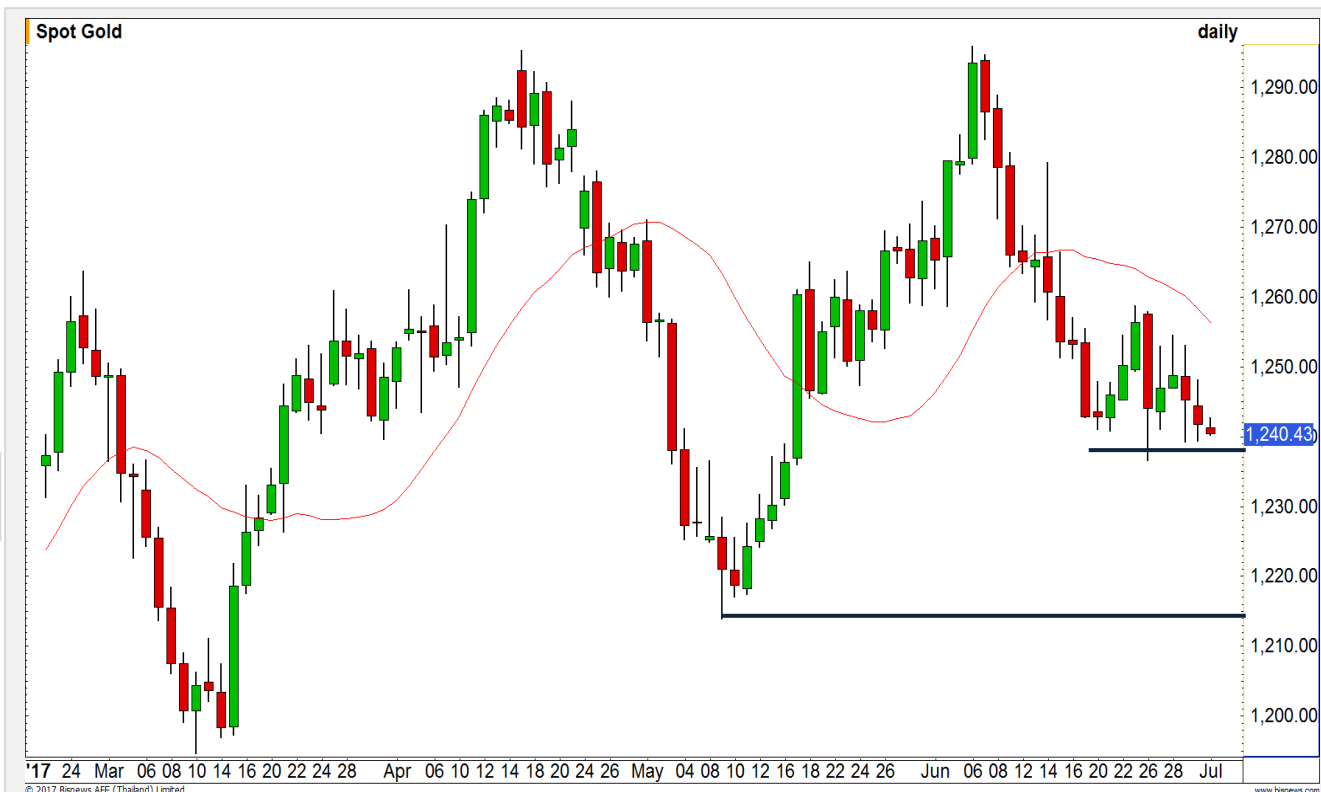

แนวรับ		แนวต้าน	
1236	1230	1245	1250

30 มิ.ย. 2017
 กองทุน SPDR ลดการถือครองลง 1.18 ตัน
 สู่ระดับ 852.50 ตัน

Contracts	Long	Short	Net	YTD
Institution	4453	6106	(1653)	919
Foreign	562	3196	(2634)	(18787)
Local	9509	5222	4287	17868

USD Futures

ค่าเงินบาทยังแกว่งออกข้าง 33.80-34.10 บาท/ดอลลาร์สหรัฐต่อเนื่อง

ยังคงคาดการณ์ดัชนีค่าเงินดอลลาร์จะทำระดับอ่อนค่าไม่ผ่าน 95 จุด แม้ว่าจะพยายามดึงรอบอ่อนค่าเร็ว แต่น่าจะเริ่มเข้าสู่ระยะแข็งค่า (หลัง RSI เกิดภาพลบต่อทิศทาง) กระตุ้นค่าเงินบาทมีแนวโน้มที่จะทยอยอ่อนค่าสู่ช่วง 34.05-34.10 บาท/ดอลลาร์สหรัฐในระยะถัดไป

คำแนะนำระยะสั้น USDU17 (Trading)

- พอร์ตถือ Long USDU17 อ้างอิงค่าเงินบาทต้นทุน 34.01 บาท/ดอลลาร์สหรัฐ รอปิดช่วงอ่อนค่าทดสอบ 34.07-34.10 บาท/ดอลลาร์สหรัฐ (กดลงจาก 34.10-34.15 บาท/ดอลลาร์สหรัฐ) **ตัดขาดทุนเมื่อทำระดับแข็งค่าพัน 33.90 บาท/ดอลลาร์สหรัฐ**



แนวรับ		แนวต้าน	
33.96**	33.90*	34.05*	34.10**

Market Summary & Theoretical Price

SET50 Index Futures

Series	Settle	Change	Vol. Contracts	Change	OI	Change	Days to Delivery	Theoretical			Div. Yield	Fund Rate	Basis	Premium Discount
								Theoretical	Lower	Upper				
S50N17	993.7	-0.80	43	-37	100	0	25	994.83	994.32	998.58	0.79%	0.015	-0.65	-1.13
S50Q17	992.1	-0.80	0	-3	4	0	58	995.99	994.81	1004.68	0.46%	0.015	-2.25	-3.89
S50U17	992.2	-0.30	98212	-26498	272374	5714	88	995.96	994.16	1009.14	0.83%	0.015	-2.15	-3.76
S50Z17	991.6	0.30	4499	-56	9391	1761	178	994.30	990.66	1020.97	1.51%	0.015	-2.75	-2.70
S50H18	987.5	0.30	427	-254	2150	179	270	993.25	9987.73	1033.70	1.65%	0.015	-6.85	-5.75
S50M18	982.3	0.20	306	144	363	261	360	980.03	972.68	1033.97	2.96%	0.015	-12.05	2.27

Gold Futures

Series	Settle	Change	Vol. Contracts	Change	OI	Change	Days to Delivery	Theoretical			Premium / Discount	Risk Free Rate
								Theoretical	Lower	Upper		
GFQ17	20,160	-40	242	-143	2,063	-1	58	20,049	20,025	20,224	111.23	1.50%
GFV17	20,220	-40	63	-10	533	-1	119	20,099	20,050	20,458	121.09	1.50%
GFZ17	20,260	-40	40	40	40	40	178	20,147	20,074	20,684	112.59	1.50%

USD Futures

Series	Settle	Change	Days to Delivery	Theoretical	Basis
USDN17	33.98	0.03	25	34.01	0.04
USDQ17	33.98	0.01	58	34.10	0.04
USDU17	34.00	0.01	87	34.18	0.06
USDZ17	34.00	0.03	178	34.42	0.06

DISCLAIMER: รายงานฉบับนี้จัดทำโดยบริษัทหลักทรัพย์ ฟินันเซีย ไซรัส จำกัด (มหาชน) "บริษัท" ข้อมูลที่ปรากฏในรายงานฉบับนี้ถูกจัดทำขึ้นบนพื้นฐานของแหล่งข้อมูลที่เชื่อหรือควรเชื่อว่ามีที่น่าเชื่อถือ และหรือมีความถูกต้อง / อย่างไรก็ตามบริษัทไม่รับรองความถูกต้องครบถ้วนของข้อมูลดังกล่าว ข้อมูลและความคิดเห็นที่ปรากฏอยู่ในรายงานฉบับนี้อาจมีการเปลี่ยนแปลง แก้ไข หรือเพิ่มเติมได้ตลอดเวลาโดยไม่ต้องแจ้งให้ทราบล่วงหน้า บริษัทไม่มีความประสงค์ที่จะชักจูงหรือชี้ชวนให้ผู้ลงทุน ลงทุนซื้อหรือขายหลักทรัพย์ตามที่ปรากฏในรายงานฉบับนี้ รวมทั้งบริษัทไม่ได้รับประกันผลตอบแทนหรือราคาของหลักทรัพย์ตามข้อมูลที่ปรากฏแต่อย่างใด บริษัทจึงไม่รับผิดชอบต่อความเสียหายใดๆ ที่เกิดขึ้นจากการนำข้อมูลหรือความเห็นในรายงานฉบับนี้ไปใช้ไม่ว่ากรณีใดก็ตาม ผู้ลงทุนควรศึกษาข้อมูลและใช้ดุลยพินิจอย่างรอบคอบในการตัดสินใจลงทุน

บริษัทขอสงวนลิขสิทธิ์ในข้อมูลและความคิดเห็นที่ปรากฏอยู่ในรายงานฉบับนี้ ห้ามมิให้ผู้ใดนำข้อมูลและความคิดเห็นในรายงานฉบับนี้ไปใช้ประโยชน์ คัดลอก ตัดแปลง ทำซ้ำ นำออกแสดงหรือเผยแพร่ต่อสาธารณชนไม่ว่าทั้งหมดหรือบางส่วน โดยไม่ได้รับอนุญาตเป็นลายลักษณ์อักษรจากบริษัทล่วงหน้า การลงทุนในหลักทรัพย์มีความเสี่ยง ผู้ลงทุนควรศึกษาข้อมูลและพิจารณาอย่างรอบคอบก่อนการตัดสินใจลงทุน

บริษัทหลักทรัพย์ ฟินันเซีย ไซรัส จำกัด) อาจเป็นผู้ดูแลสภาพคล่อง (มหาชน)Market Maker) และผู้ออกใบสำคัญแสดงสิทธิอนุพันธ์ (Derivative Warrants) บนหลักทรัพย์ที่ปรากฏอยู่ในรายงานฉบับนี้ โดยบริษัทฯ อาจจัดทำบทวิเคราะห์ของหลักทรัพย์อ้างอิงดังกล่าวนี้ ดังนั้น นักลงทุนควรศึกษารายละเอียดในหนังสือชี้ชวนของใบสำคัญแสดงสิทธิอนุพันธ์ดังกล่าวก่อนตัดสินใจลงทุน